

## INFORMATIVO RENOVA

### RELATÓRIO DE RESULTADOS - CONSELHEIRO PENA

MAIO/2019

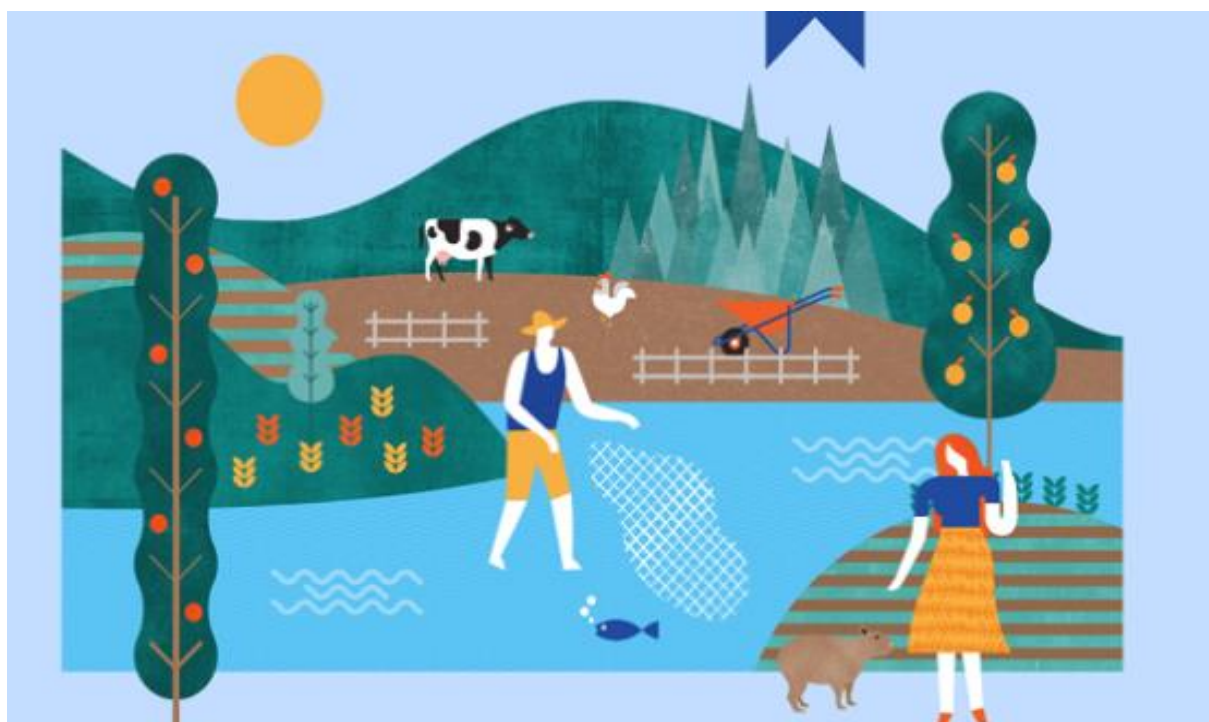

## NÚMEROS DOS PROGRAMAS CONSELHEIRO PENA (MG)

### PG01 - CADASTRO DOS IMPACTADOS



Nº de Propriedades Cadastradas	519
Nº de Famílias Cadastradas	436
Nº de Pessoas Cadastradas	1.391

### PG02 - RESSARCIMENTO E INDENIZAÇÃO DOS IMPACTADOS



Total de Cadastros Repassados ao PIM - Campanhas 1, 2 e 3	435
Nº de Ingressados no PIM	255
Nº de Acordos Realizados pelo PIM	135
Nº de Pagamentos Realizados - PIM	133

### PG05 - PROTEÇÃO SOCIAL



Nº de Famílias em Situação de Vulnerabilidade Social	180
Nº de Visitas para Apresentação dos Planos	1

### PG13 - APOIO AO TURISMO, CULTURA, ESPORTE E LAZER



Nº de Diagnóstico e Avaliação de Impacto	1
--	---

### PG16 - RETOMADA DAS ATIVIDADES AQUÍCOLAS E PESQUEIRAS



Nº de Reuniões Externas Realizadas	2
Nº de Participantes nas Reuniões	36

### PG17 - RETOMADA DAS ATIVIDADES AGROPECUÁRIA



<b>Alimentação Animal</b>	
Alimentação Animal Fornecida (t)	360,00
Proprietários Atendidos com Alimentação Animal	1

### PG18 - DESENVOLVIMENTO E DIVERSIFICAÇÃO ECONÔMICA



Nº de Empréstimos Realizados	8
Valor Total dos Empréstimos	R\$ 151.907,00

\*Dados de ABR/19

### PG21 - AUXÍLIO FINANCEIRO EMERGENCIAL



Contas ativas	183
Pessoas Beneficiadas	438

### PG31 - COLETA E TRATAMENTO DE ESGOTO E DESTINAÇÃO DE RESÍDUOS SÓLIDOS



<b>Repasses</b>	
Pleitos Aprovados	2
Valor Aprovados	R\$ 8.687.191,77
<b>Apoio Técnico</b>	
Ordens de Serviços Concluídas	1
<b>Capacitação</b>	
Horas de Capacitação	8

Fonte: Relatório de Municípios A&M - Base de dados atualizada pelos Programas

## NÚMEROS DOS PROGRAMAS CONSELHEIRO PENA (MG)



### PG33 - EDUCAÇÃO AMBIENTAL PARA REVITALIZAÇÃO DA BACIA DO RIO DOCE

Nº de Projetos

3



### PG38 - MONITORAMENTO DA BACIA DO RIO DOCE

Pontos de Monitoramento do PMQOS

1



### PG39 - CONSOLIDAÇÃO DE UNIDADES DE CONSERVAÇÃO

Unidades de Conservação Mapeadas

2

Estudos de Avaliação Realizados

2



### Valores Envolvidos - Conselheiro Pena

Pagamentos Realizados - PIM (R\$)	R\$7.371.140,36
Pagamentos Realizados - AFE	R\$13.448.121,00
Ressarcimento dos Gastos Públicos Extraordinários*	R\$704.332,33
ISS retido e recolhido**	R\$31.707,31
Coleta e Tratamento de Esgoto - ValorAprovado CIF	R\$8.687.191,77
<b>Valores Totais em CONSELHEIRO PENA</b>	<b>R\$30.242.492,77</b>

\* Dados acumulados até ABR/19

\*\* Valor referente ao ISS recolhido pela Fundação Renova. Não contabiliza o ISS recolhido na Samarco

Fonte: Relatório de Municípios A&M - Base de dados atualizada pelos Programas

## **AÇÕES EM ANDAMENTO CONSELHEIRO PENA (MG)**

### ***PG01 - CADASTRO DOS IMPACTADOS***



Cadastro de 62 indivíduos remanescentes das campanhas 1,2 e 3: 04 à cadastrar, 22 em cadastramento e 36 não localizados.

### ***PG02 - RESSARCIMENTO E INDENIZAÇÃO DOS IMPACTADOS***



Análise e atendimento de 117 cadastros prioritários no escritório de Galiléia referentes a cadastrados do município Conselheiro Pena.

Pagamentos das indenizações aos cadastros elegíveis que já tiveram propostas apresentadas e acordos fechados.

### ***PG05 - PROTEÇÃO SOCIAL***



Visita a Conselheiro Pena para apresentação do Plano de Trabalho que contempla as ações do Plano de Reparação em Proteção Social.

O Plano de Trabalho contempla: ações sócio-assistenciais, capacitações dos operadores em Proteção Social, suplementação de recurso financeiro para contratação de técnicos para Cras e Creas, disponibilização de veículos, apoio às oficinas do Serviço de Convivência e fortalecimento de vínculos - SCFV.

### ***PG12 - MEMÓRIA HISTÓRICA, CULTURAL E ARTÍSTICA***



Recuperar bens culturais de natureza material e preservar patrimônio cultural das comunidades de Bento Rodrigues, Paracatu de Baixo e Gesteira atingidas pelo rompimento

### ***PG14 - SAÚDE FÍSICA E MENTAL DA POPULAÇÃO IMPACTADA***



Agendamento de visita a Conselheiro Pena com o objetivo de:

- Apresentar o programa de Saúde da Fundação Renova;
- Demandar ao município o levantamento de dados primários para a construção conjunta do Plano de Trabalho de Reparação em Saúde.

### ***PG21 - AUXÍLIO FINANCEIRO EMERGENCIAL***



Galiléia referentes a cadastrados do município Conselheiro Pena.

Inclusão dos cadastros analisados e elegíveis ao AFE na base de beneficiários, para pagamento do auxílio financeiro.

Pagamento mensal aos 438 beneficiários (sendo 183 titulares e 255 dependentes) atualmente elegíveis ao auxílio financeiro emergencial

Fonte: Cronograma dos Programas - Data de corte 31.05.19

## **AÇÕES EM ANDAMENTO CONSELHEIRO PENA (MG)**

### ***PG28 - CONSERVAÇÃO DA BIODIVERSIDADE***



Contratação para a Avaliação do estado de conservação das espécies de peixes e invertebrados aquáticos nativos do rio Doce na Área Ambiental 1

Celebração do convênio com a FAPEMIG para o ciclo 1 de monitoramento da biodiversidade aquática do rio Doce da porção de Minas Gerais

### ***PG31 - COLETA E TRATAMENTO DE ESGOTO E DESTINAÇÃO DE RESÍDUOS SÓLIDOS***



Análise do projeto básico da obra do sistema de esgotamento sanitário da sede de Conselheiro Pena (Pleito COPESOB01) pelo BDMG.

### ***PG38 - MONITORAMENTO DA BACIA DO RIO DOCE***



Monitoramento da água do rio Caratinga (PMQQS - Programa de Monitoramento Quali-Quantitativo Sistemático)

### ***PG39 - UNIDADES DE CONSERVAÇÃO***



Estudos de avaliação de impactos ambientais nas Unidades de Conservação do Grupo Continentais 2

Fonte: Cronograma dos Programas - Data de corte 31.05.19

## AÇÕES PREVISTAS CONSELHEIRO PENA (MG)

### ***PG01 - CADASTRO DOS IMPACTADOS***



Dar devolutiva da elegibilidade ou não aos indivíduos em cadastramento

Elaborar parecer e laudo dos cadastros realizados

Encaminhar para atendimento dos demais programas da Fundação Renova

### ***PG02 - RESSARCIMENTO E INDENIZAÇÃO DOS IMPACTADOS***



Realizar análise e atendimento de PIM de 96 cadastros não prioritários no escritório de Galiléia referentes a cadastrados do município Conselheiro Pena

### ***PG05 - PROTEÇÃO SOCIAL***



Receber de Conselheiro Pena as considerações sobre o Plano de Trabalho apresentado e avaliar eventuais alterações no documento conforme os questionamentos do município

Realizar oficinas de educação financeira no município de Conselheiro Pena

### ***PG12 - MEMÓRIA HISTÓRICA, CULTURAL E ARTÍSTICA***



Recuperar bens culturais de natureza material e preservar patrimônio cultural das comunidades de Bento Rodrigues, Paracatu de Baixo e Gesteira atingidas pelo rompimento

### ***PG14 - SAÚDE FÍSICA E MENTAL DA POPULAÇÃO IMPACTADA***



Iniciar a 3ª fase do Estudo de Avaliação de Risco à Saúde Humana - ARSH (GV, Conselheiro Pena e Aimorés).

### ***PG21 - AUXÍLIO FINANCEIRO EMERGENCIAL***



Realizar análise e atendimento de AFE (Auxílio Financeiro Emergencial) de 42 cadastros prioritários no escritório de Galiléia referentes a cadastrados do município Conselheiro Pena.

Fonte: Cronograma dos Programas - Data de corte 31.05.19

## AÇÕES PREVISTAS CONSELHEIRO PENA (MG)



### ***PG28 - CONSERVAÇÃO DA BIODIVERSIDADE***

Elaborar o Relatório de Avaliação do estado de conservação das espécies de peixes e invertebrados aquáticos nativos do rio Doce na Área Ambiental 1

Entregar Relatório Final do monitoramento (em MG e ES) para a avaliação da concentração de metais e arsênio nos peixes



### ***PG31 - COLETA E TRATAMENTO DE ESGOTO E DESTINAÇÃO DE RESÍDUOS SÓLIDOS***

Analisar projeto executivo da obra do sistema de esgotamento sanitário da sede de Conselheiro Pena (Pleito COPESOB01) pelo BDMG.

Licitar obra do sistema de esgotamento sanitário da sede de Conselheiro Pena (Pleito COPESOB01) pelo município.

Executar obra do sistema de esgotamento sanitário da sede de Conselheiro Pena (Pleito COPESOB01) pelo município.



### ***PG39 - UNIDADES DE CONSERVAÇÃO***

Elaborar o Plano de Ação de reparação das Unidades de Conservação impactadas - Grupo Continentais 2



### ***PG40 - CAR E PRAS***

Realizar o fomento ao processo de cadastro ambiental rural (CAR) e elaboração do plano para regularização ambiental (PRA/PRADA) das propriedades do município

Fonte: Cronograma dos Programas - Data de corte 31.05.19